

A photograph of an ornate wrought-iron gate leading into a hallway. The gate is made of black metal with intricate scrollwork and floral patterns. The hallway has a mosaic floor with small, multi-colored tiles. On the right, there is a window with a dark frame and a small metal shelf above it. The walls are a light, warm color. The text is overlaid in the center of the image.

MILANO SANT'AMBROGIO
LOFT IN AFFITTO

MILANO VIA ARIBERTO 22

DESCRIZIONE

Milano Sant' Ambrogio Loft in affitto. L'appartamento a Milano in via Ariberto è un'incantevole residenza proposta in locazione per la prima volta. Inserita in un affascinante palazzo d'epoca, l'appartamento gode di una posizione interna che assicura un ottimo comfort acustico, nonostante la centralità ...

mq

 *i m m o b i l i a r e*
SANTALFREDO

Telefono: 039 690 81 37 - Email: info@immobiliariesantalfredo.it



immobiliare
SANTALFREDO

22

22

MILANO SANT' AMBROGIO LOFT IN AFFITTO

... della zona. La sua posizione vicina all'Università Cattolica lo rende un'opzione ideale per chi studia o lavora in zona. La sicurezza è garantita dalla presenza durante il ...

Le necessità, i sogni legati alla casa cambiano e per ognuno sono diversi. La vera abilità è quella di trovare la soluzione per soddisfare ognuno di queste persone.

... giorno della portineria e dalla video sorveglianza condominiale. Gli Interni Questa casa di 0 mq, internamente ristrutturata con gusto, offre un ambiente accogliente e ...

 immobiliare
SANTALFREDO

Telefono: 039 690 81 37 - Email: info@immobiliariesantalfredo.it



DESCRIZIONE

... moderno. Porta blindata, zona giorno completa con divano letto, mobile televisore con TV e connessione internet. La cucina è attrezzata con piano di cottura ad induzione, lavastoviglie, forno e frigorifero, tavolo da pranzo con sedie. Piatti e bicchieri sono già a tua disposizione. Una caratteristica unica di questo appartamento è il piano soppalcato con suggestivi soffitti a volta in mattoni, dove si trova un accogliente letto matrimoniale e ...

Immobiliare Santalfredo può consigliarti i passi migliori per concretizzare l'acquisto o la vendita di un immobile, guidandoti nel tuo investimento immobiliare in modo attento ed produttivo.

... una scrivania, perfetta per lo studio o il lavoro da casa. Lungo le scale che conducono al piano inferiore, sfalsato offre ulteriori comfort, con due letti singoli e una scrivania aggiuntiva, rendendo questa residenza ideale anche per coinquilini. Il bagno è fornito di doccia e lavatrice/asciugatrice. Dettagli Ottimi i servizi del quartiere, sia mezzi di trasporto che negozi; la casa si trova a soli 50 metri dalle fermate MM2 S. ...



Telefono: 039 690 81 37 - Email: info@immobiliariesantalfredo.it



DETTAGLI AGGIUNTIVI

mq

- Anno di costruzione | 1920
- Condizione immobile | Ristrutturato
- Anno di ristrutturazione | 2018
- Numero livelli | 2
- Esposizione | Sud
- Pavimenti soggiorno | Resina
- Pavimenti cucina | Resina
- Pavimenti bagni | Resina
- Tipo riscaldamento | Termoautonomo
- Climatizzazione | Si
- Portineria | Si
- Ascensore | Si
- Classe energetica | D 133,58



Telefono: 039 690 81 37 - Email: info@immobiliariesantalfredo.it

GALLERIA IMMAGINI

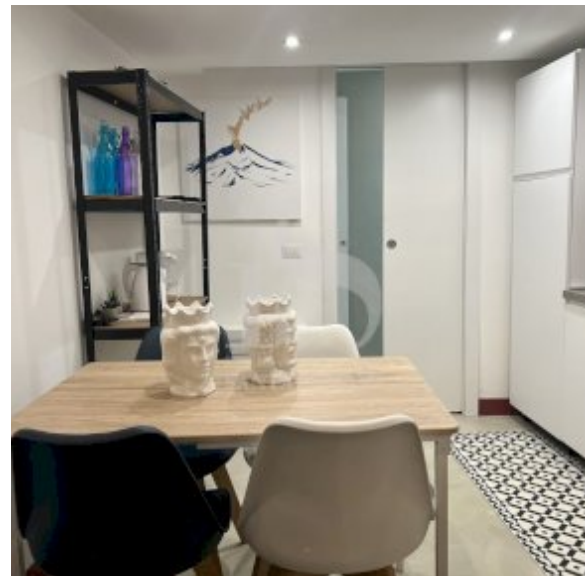

PLANIMETRIA

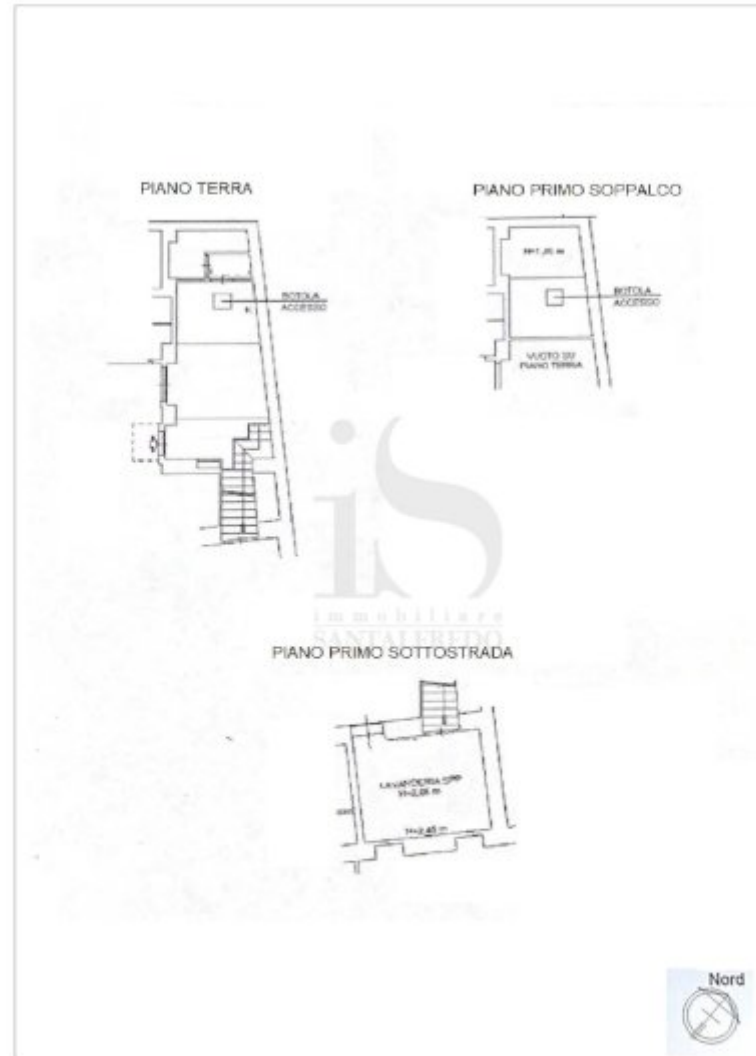



Immobiliare Santalfredo
Via Remo Brambilla, 7
20863 Concorezzo (MB)

Telefono: 039 690 81 37

Email: info@immobiliariesantalfredo.it

Sito Web: <https://www.immobiliariesantalfredo.it>